TECHE UDINE

MANOSCRITTI

FONDO PRINCIPALE

Manoscritto n. **P_MSS_2556_002**

Nel Fondo Principale sono confluiti la maggior parte dei lasciti manoscritti pervenuti alla Biblioteca Civica «Vincenzo Joppi» nel corso del tempo: si tratta perciò di un fondo composito nel quale è possibile trovare manoscritti di argomento liturgico, scientifico, giuridico, botanico e altro.

Collocazione:

Biblioteca Civica "Vincenzo Joppi", Udine
https://www.techeudine.it/fondo-principale
https://www.sbhu.it/

Illustre e Gentilissimo Signore,

Padova Tip. Bianchi 16/12 : 64.

La graziosissima sua, i suoi versi, la celerità nell'annuire ai miei voti, mi legano verso di Lei col solo vincolo d'una gratitudine, ch'io non valgo a esprimere.

Il suo settimino, come modestamente la dice, mi si presentò così ben tarchiato e vivace, ch'io lo accolsi teneramente fra le mie braccia; e, perchè da mi riserbe vatrice di questo vispo bambino, le dirò francamente ch'egli è tale da non esigere ostretiche cure, perch'egli nacque dal suo cervello completo e leggiadro, come Minerva dal cervello di Giove.

A me dunque non resterebbe che la parte della cameriera e, come tale, non lascierò ogni cura perchè egli esca alla luce colla maggiore eleganza che per me si potrà.

Nella sua pia, fra tante belle cose, ho veduto una parolina che proprio mi fece capitare,

come si suol dire, l'aggancia in bocca — la parola soci. Chi le assicuro io, Sig.r Nievo, che questa parola, che par tanto prosaica, per un Redattore è tanto poetica che niente più: ieri esempio, con buona pace dei smagolosi romantici, non darei un soldo per tutte le lune, le lune, i firmenti e i malinconici tramonti dell'universo. Tutta questa roba la tirai giù per animarla a voler popolar d'associati queste vedove piazze delle schede qui incluse. Mi rimandi dunque, e non più tardi del 15, queste schede piene, zeppe, traboccanti ch'io le ne sopri grado immortalmente.

Fra giorni Ella avrà, mezzo d'un suo compatriota, la copia della Strenna, che gentilmente mi chiede, e ch'io interpretai per la Strenna del Brenta, e spero che così sia; perché il Sig.r Nievo non mi avrebbe fatto il torto di chiedermi una copia della strenna in cordo, dovendosi immaginare ch'io non ignoro come si operi coi collaboratori, che gentilmente mi onorano —

Altro non mi resta a dirle che ringraziarla di nuovo di tanta cortesia, e desporle un mio voto che, dato l'ostracismo al servitore al ornatissimo, al benevole, roba per me tanto indigesta, la si de-

grasse di avere un nuovo amico e sincero
in chi, per ora, non si può segnare che
quale

Obb. Div.mo Servo ed Ammiratore
Leonardo Anselmi.

P. S.
Serbi alla democrazia
del Luogo la democraticissima
carta, e dalla sfrenata i scarabocchi
e i spropositi.

ms 2556/2

Illustre e Gentilissimo Signore,

Padova Tip. Bianchi 16/12 : 54.

La graziosissima sua, i suoi versi, la celerità nell'annuire ai miei voti, mi legano verso Di Lei col dolce vincolo d'una gratitudine, ch'io non valga ad esprimere.
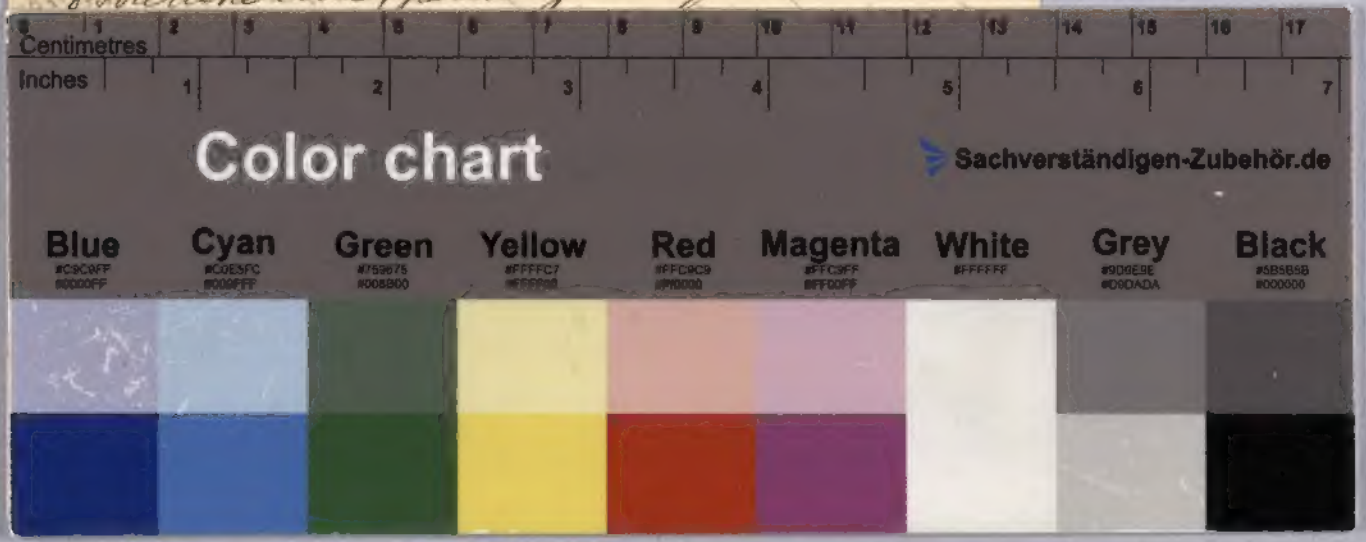
Il suo settimino, come modestamente la dice, mi si presentò così ben tarchiato e vivace, ch'io lo accolsi teneramente fra le mie braccia; e, poichè da mi riuol be- vatrice di questo vispo bambino, Le dirò francamente ch'egli è tale da non esigere strettiche cure, perch'egli nacque dal suo cer-